

MÖBLIERUNGSVORSCHLAG

ST 1



GEMEINNÜTZIGE
BAUGENOSSENSCHAFT
ÖSTERREICHISCHER
SIEDLER UND MIETER

REG. GEN.M.B.H., A-2521 TRUMAU, GEBÖSSTRASSE 1, TEL.: 02253/58085

WOHNHAUS
MALTESERSIEDLUNG
A-2024 MAILBERG

EG

TOP 1

LEGENDE:





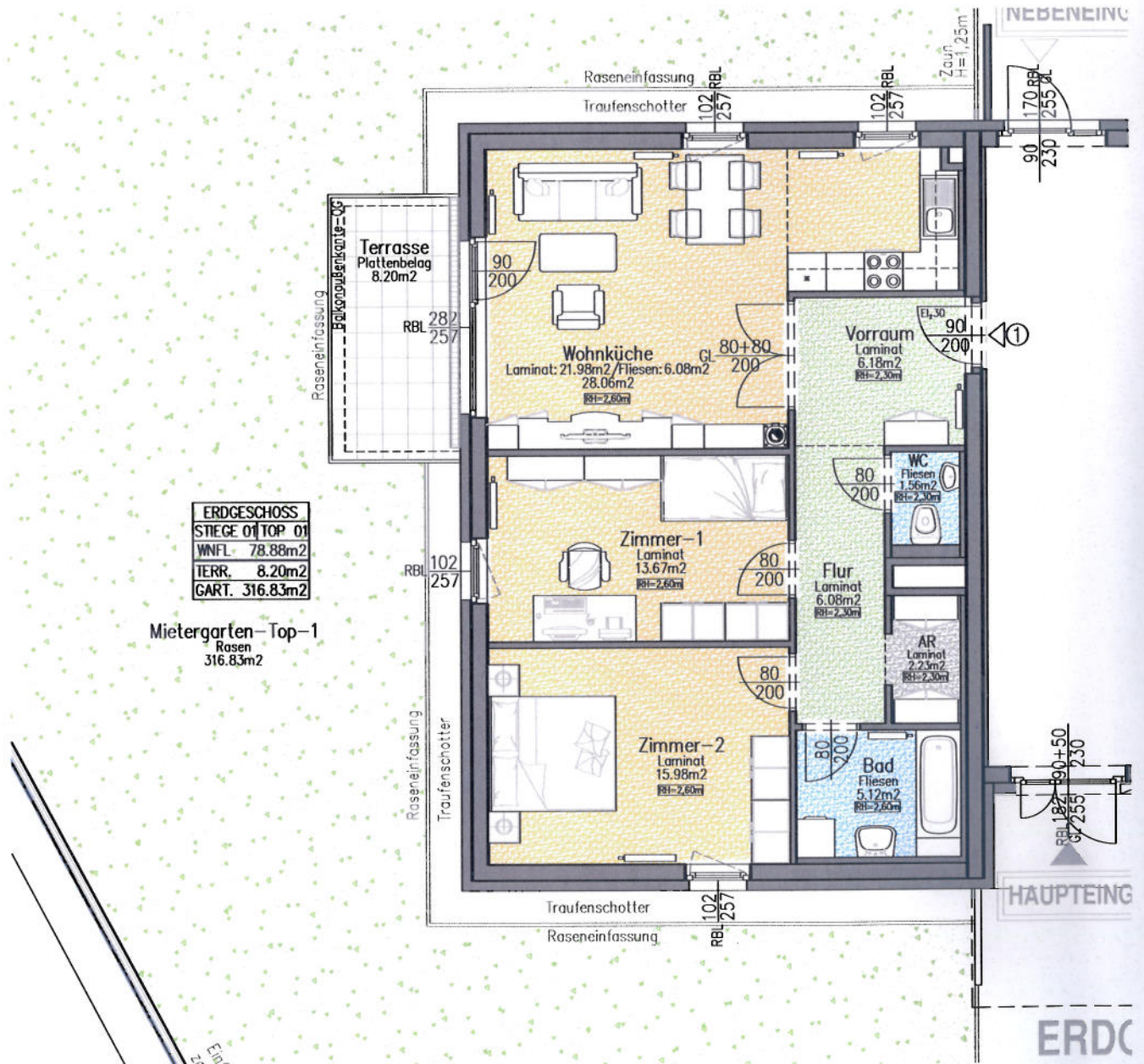
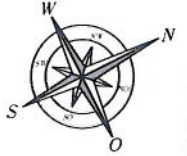

-  AUFENTHALTSFLÄCHEN
-  ERSCHLIESSUNGSFLÄCHEN
-  SANITÄRFLÄCHEN
-  ABSTELLFLÄCHEN
-  MIETERGARTEN

WOHNUNGSDATEN:

- WOHNNUTZFLÄCHE: 78.88 M²
- TERRASSE: 8.20 M²
- GARTENHÜTTE: 5.00 M²
- MIETERGARTEN: 316.83 M²



DIE DARGESTELLTEN EINRICHTUNGSGEGENSTÄNDE GEHÖREN NICHT ZUR WOHNUNGS-AUSSTATTUNG, SIE DIENEN LEDIGLICH ALS EINRICHTUNGSVORSCHLAG. SÄMTLICHE BESCHRIFTUNGEN, KOTEN UND FENSTERMASSE SIND ROHBAUGRÖSSEN MIT MASZTOLERANZEN GEM. ÖNORM, TÜRMASSE SIND DURCHGANGSLICHTEN. GESTALTERISCHE UND TECHNISCHE ÄNDERUNGEN VORBEHALTEN! ALLE SONDERWÜNSCHE, ABWEICHUNGEN VON DER STANDARDAUSFÜHRUNG, BEDÜRFTEN DER FREIGABE DURCH DEN BAUHERRN.

BAUHERR 	PLANVERFASSER 	HAUSTECHNIKER 	BAUFIRMA 
 MASCHKE & HANIKA GES.M.B.H. DR.KARL RENNER PLATZ 1/2/A A-2521 TRUMAU		MASSSTAB = 1:100 	STAND: 01.07.2015 GEZ. ING. HANIKA