MÖBLIERUNGSVORSCHLAG

HAUS 1
2.OG
TOP20

gebös
Der Schlüssel fürs Wohnen

GEMEINNÜTZIGE BAUGENOSSENSCHAFT ÖSTERREICHISCHER SIEDLER UND MIETER

REG.GEN.M.B.H., A-2521 TRUMAU, GEBÖSSTRASSE 1,TEL.:02253/58085

WOHNHAUSANLAGE
A-2013 GROSSTELZENDORF

LEGENDE

- AUFENTHALTSFLÄCHEN
- ERSCHLIESSUNGSFLÄCHEN
- SANITÄRFLÄCHEN
- ABSTELLFLÄCHEN

WOHNUNGSDATEN:

WOHNNUTZFLÄCHE: 56,53m²
BALKON: 7,71m²
EINLAGERUNGSRAUM: 2,40m²

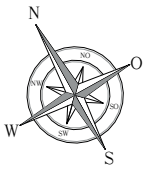

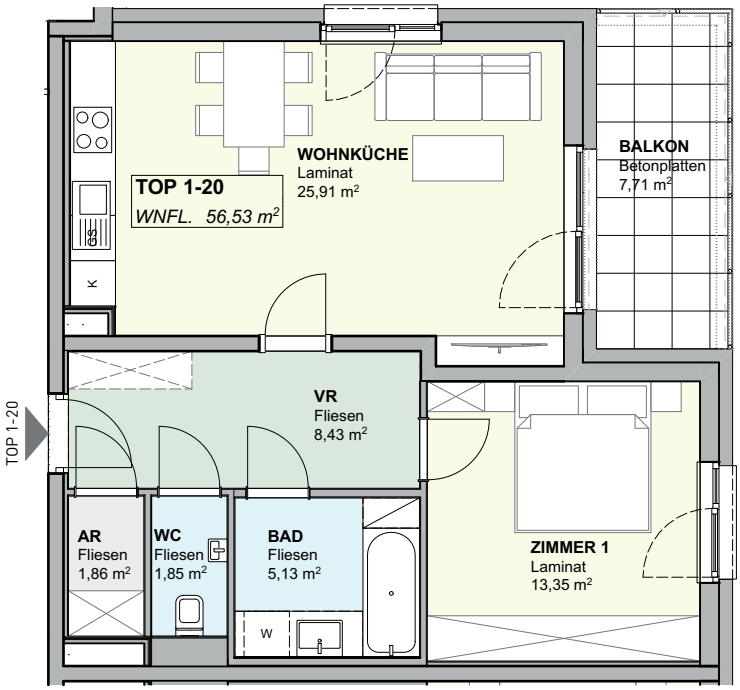

DIE DARGESTELLTEN EINRICHTUNGSGEGENSTÄNDE GEHÖREN NICHT ZUR WOHNUNGSAUSSTATTUNG, SIE DIENEN LEDIGLICH ALS EINRICHTUNGSVORSCHLAG. SÄMTLICHE BESCHRIFTUNGEN, KOTEN UND FENSTERMASSE SIND ROHBAUGRÖSSEN MIT MASSTOLERANZEN GEM.ÖNORM, TÜRMASZE SIND DURCHGANGSLICHTEN. GESTALTERISCHE UND TECHNISCHE ÄNDERUNGEN VORBEHALTEN!
ALLE SONDERWÜNSCHE, ABWEICHUNGEN VON DER STANDARDAUSFÜHRUNG, BEDÜRFEN DER FREIGABE DURCH DEN BAUHERRN.
DIESER PLAN IST ZUM ANFERTIGEN VON EINBAUMÖBELN NICHT GEEIGNET.

BAUHERR	PLANVERFASSER	HAUSTECHNIKER	BAUFIRMA
	MJM ARCHITEKTEN MAURER & PARTNER WWW.MAURER-PARTNER.AT		

PLANUNG: MJM ARCHITEKTEN MAURER & PARTNER WWW.MAURER-PARTNER.AT

MASSSTAB = 1:100
0m 1m 2m 3m 4m 5m

STAND: 15.06.2023

GEZ.MG, MK