

MÖBLIERUNGSVORSCHLAG

STG. 1



GEMEINNÜTZIGE
BAUGENOSSENSCHAFT
ÖSTERREICHISCHER
SIEDLER UND MIETER

REG. GEN.M.B.H., A-2521 TRUMAU, GEBÖSSTRASSE 1, TEL.: 02253/58085

WOHNHAUS
HALLENGASSE 2B
A-2700 WR.NEUSTADT

1.06

TOP 5

LEGENDE:





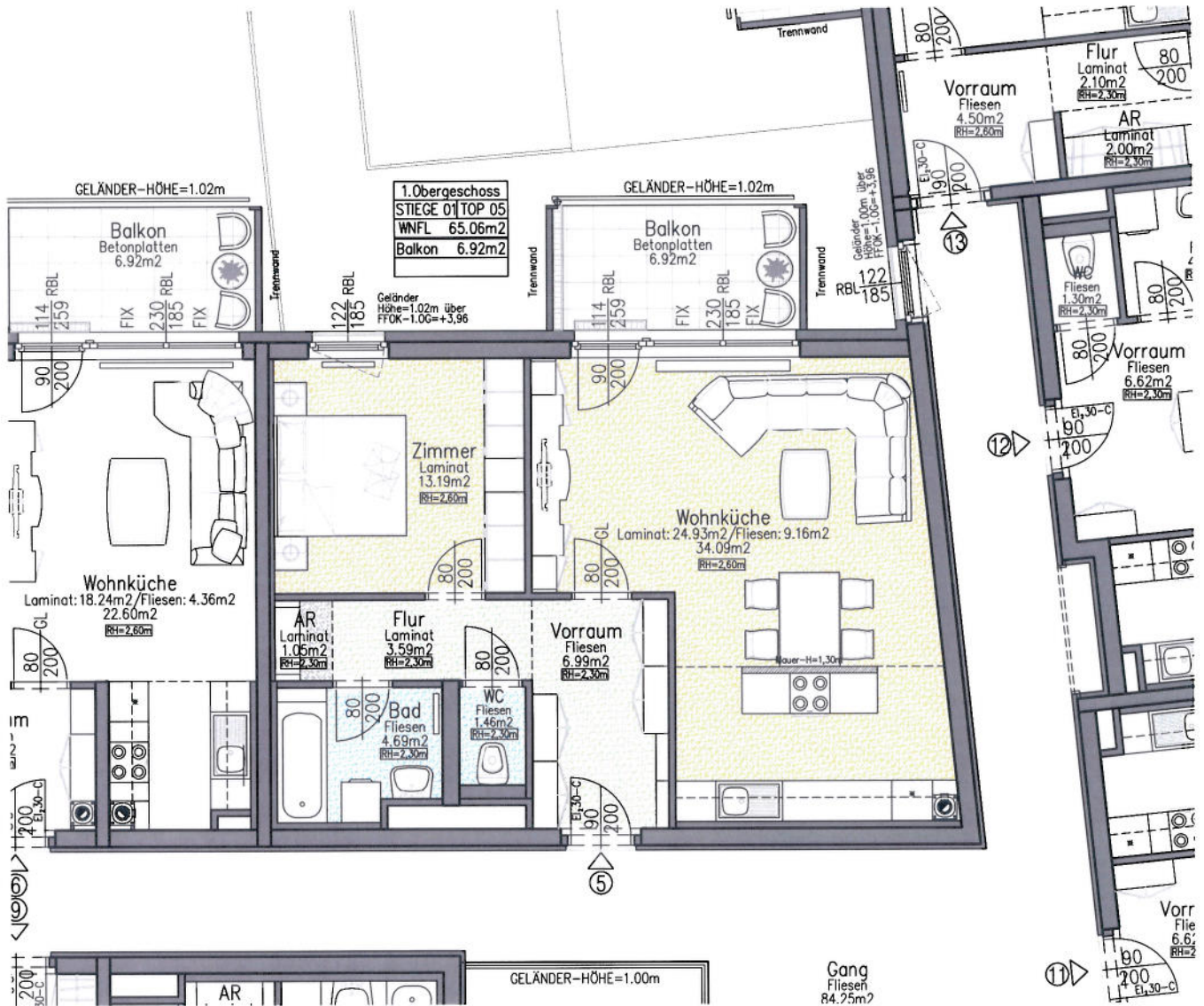
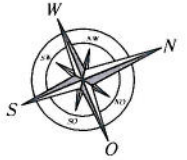

-  AUFENTHALTSFLÄCHEN
-  ERSCHLIESSUNGSFLÄCHEN
-  SANITÄRFLÄCHEN
-  ABSTELLFLÄCHEN

WOHNUNGSDATEN:

- WOHNNUTZFLÄCHE: 65.06 M²
- BALKON: 6.92 M²
- EINLAGERUNGSRAUM: 2.93 M²



DIE DARGESTELLTEN EINRICHTUNGSGEGENSTÄNDE GEHÖREN NICHT ZUR WOHNUNGSBAUSATTUNG, SIE DIENEN LEDIGLICH ALS EINRICHTUNGSVORSCHLAG. SAMTLICHE BESCHRIFTUNGEN, KOTEN UND FENSTERMASSE SIND ROHBAUGRÖSSEN MIT MASZTOLERANZEN DEM ÖNORM. TÜRMASSSE SIND DURCHGANGSLICHTEN. GESTALTERISCHE UND TECHNISCHE ÄNDERUNGEN VORBEHALTEN! ALLE SONDERWÜNSCHE, ABWEICHUNGEN VON DER STANDARDAUSFÜHRUNG, BEDURFEN DER FREIGABE DURCH DEN BAUHERRN.

BAUHERR	PLANVERFASSER	HAUSTECHNIKER	BAUFIRMA
			
 MASCHKE & HANIKA GES.M.B.H. DR.KARL RENNER PLATZ 1/2/A A-2521 TRUMAU		MASSSTAB = 1:100 	STAND: 06.03.2015 GEZ. ING.HANIKA