VERKAUFSPLAN

FELD-STRASSE

1.OG

TOP - 01

gebös

GEMEINNÜTZIGE BAUGENOSSENSCHAFT ÖSTERREICHISCHER SIEDLER UND MIETER

REG. GEN.M.B.H., A-2521 TRUMAU, GEBÖSSTRASSE 1, TEL.: 02253/58085

WOHNHAUSANLAGE

A-7000 EISENSTADT

ST.ANTONI STRASSE
FELDSTRASSE

MROOM

WOHNUNGSDATEN:

WOHNNUTZFLÄCHE:	111.07 M2
WOHNFLÄCHE:	118.96 M2
TERRASSE:	6.56 M2
EINLAGERUNGSRAUM:	2.73 M2

LEGENDE:

RBL	ROHBAULICHTE	FIX	FIXVERGLASUNG
GL	GLASAUSSCHNITT	EI,30-C	BRANDSCHUTZANFORDERUNG
STUK	STURZUNTERKANTE		HEIZKÖRPER
RPH	ROHPARAPETHÖHE	Laminat / Fliesen	BELAGSWECHSEL
FPH	FERTIGPARAPETHÖHE		
VS	VORSATZSCHALE		
LÜ	LÜFTUNG		
UZ	UNTERZUG		

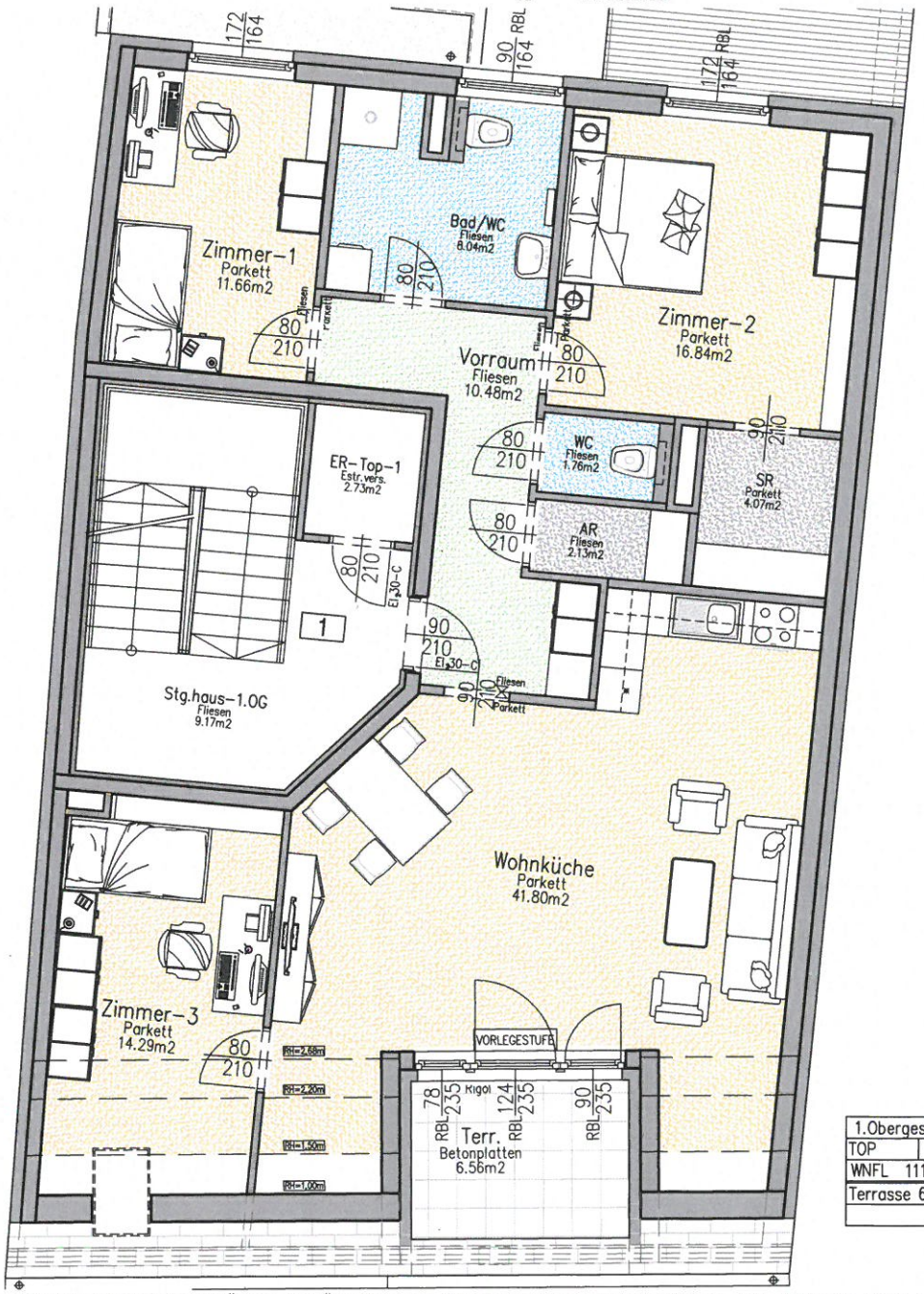

1.Obergeschoss	
TOP	1
WNFL	111.07m2
Terrasse	6.56m2

DIE DARGESTELLTEN EINRICHTUNGSGEGENSTÄNDE GEHÖREN NICHT ZUR WOHNUNGSAUSSTATTUNG, SIE DIENEN LEDIGLICH ALS EINRICHTUNGSVORSCHLAG. SÄMTLICHE BESCHRIFTUNGEN, KOTEN UND FENSTERMASZE SIND ROHBAUGRÖSZEN MIT MASZTOLERANZEN GEM.ÖNORM, TÜRMASZE SIND DURCHGANGSLICHTEN. GESTALTERISCHE UND TECHNISCHE ÄNDERUNGEN VORBEHALTEN! ALLE SONDERWÜNSCHE, ABWEICHUNGEN VON DER STANDARDAUSFÜHRUNG, BEDÜRFEN DER FREIGABE DURCH DEN BAUHERRN. DIESER PLAN IST ZUM ANFERTIGEN VON EINBAUMÖBELN NICHT GEEIGNET.

BAUHERR	PLANVERFASSER	HAUSTECHNIKER	BAUFIRMA

POLIER-PLANUNG:
ÖKO WOHNBAUPLAN GMBH.
GARTENWEG 4
A-2491 ZILLINGDORF - BERGWERK

MASSSTAB=1:100

STAND: 17.01.2022

GEZ. ING.HANIKA